

はたらくをスマートに。
はたらく人にスマイルを。

JFE システムズ 株式会社

 **スマートフルIT**
SMART+HEARTFUL



はたらくをスマートに。 はたらく人にスマイルを。

当社は1983年に川崎製鉄(現 JFEスチール)株式会社の情報システム部門から独立し設立されたユーザー系情報システム会社です。40年以上に渡り、情報システムの企画から設計、開発、保守、運用までトータルでご提供し、お客様の業務改革をサポートしてまいりました。

その間、株式会社エクサからのJFEスチール・JFEグループ会社向けアプリケーション開発・保守事業承継を経て、現在では、JFEコムサービス株式会社・株式会社アイエイエフコンサルティングを含むグループ全体の従業員数約1,800名、売上高620億円に達する規模となりました。

“カスタマーオリエンテッド”の精神

私たちは、当社のパーパスである「はたらくをスマートに。はたらく人にスマイルを。」をモットーに、

- コミュニケーションを深め、お客様の課題の本質を理解してベストソリューションを提供すること
- 経営の視点でご提案し、お客様の変革を迅速にサポートすること
- システムを構築するだけでなく、システムを活かし、お客様に成果を出していただくこと

を目指して事業を行っています。このカスタマーオリエンテッドの精神が、私たちのビジネスの原点です。

“ユーザー系システムインテグレーター”の経験

JFEスチールのシステム開発・運用に携わる中で、技術革新・品質改善を行い、鉄鋼会社の広範囲な業務に24時間365日対応してきた実績を基に事業拡大を図りました。中でも、現在構築が進められているJFEスチール4製鉄所を含む国内全生産拠点の基幹システムを統合する「製鉄所システムリフレッシュプロジェクト」は、納期短縮や品質向上を目指した国内製造業初の巨大プロジェクトです。

こうして得た技術・ノウハウを基に、現在では自動車産業やプロセス産業をはじめとする製造業や、流通・食品業など、様々な分野のお客様に役立つシステムを提供しています。

“独自の自社開発プロダクト”を展開

私たちは、様々なお客様の基幹システムを構築してきた経験を活かし、それまでスクラッチ開発を行ってきた周辺システムのパッケージ化を進め、様々な独自プロダクトを生み出してきました。

20年以上前から展開してきた自社開発プロダクトビジネスは、現在、JFEスチール向けシステム構築を担ってきた経験を活かし、パッケージ化した原価管理システム、調達システムをはじめ、基盤技術、データベース技術をベースにした電子帳票、食品品質情報管理システムなど、豊富なラインアップとなっています。

“ERP複合ソリューション”を提供

私たちは、お客様の変革をサポートするために、ERPを核にERPテンプレート群や様々な周辺ソリューションを組み合わせたトータルソリューションをご提案しています。ERPの高度な知見を持つ社員が、最適なプロダクトを活用し、お客様の業務プロセスに沿った使い勝手の良いシステムを構築します。

JFEシステムズはこれからも、信頼される真のパートナーを目指し、情報システムを通じてお客様に新たな価値と満足を提供する努力を続け、事業を展開します。

代表取締役社長

大木 哲夫



SOLUTIONS

ソリューションラインアップ

「ERP複合ソリューション」、「業種ソリューション」、「業務ソリューション」、「インフラソリューション」の4つのソリューションをラインアップしています。

さらに「デジタルトランスフォーメーション(DX)共創」への展開を図っています。

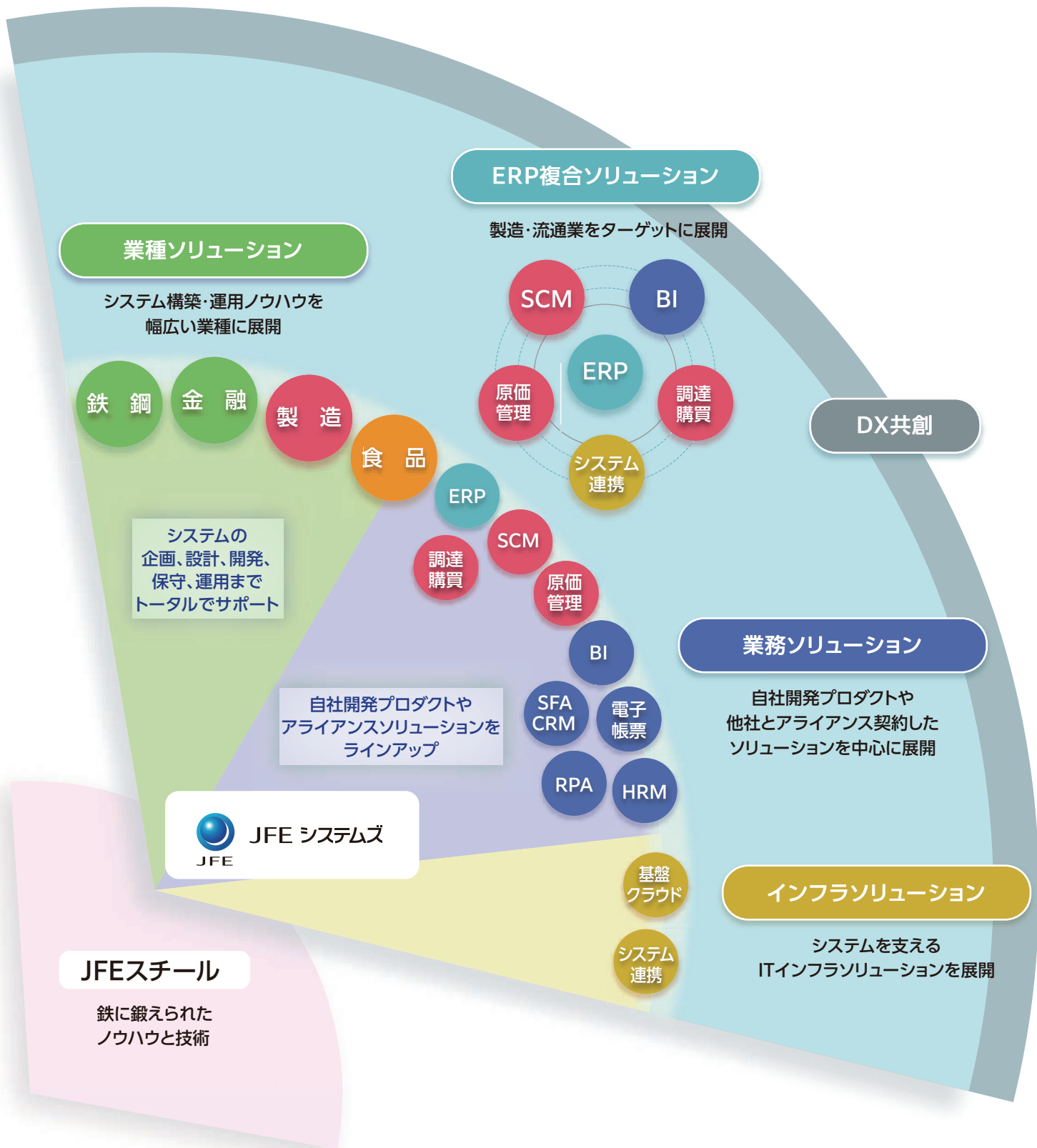

※太字は自社開発商品

製造ソリューション

SCM
/S&OP

・Kinaxis® RapidResponse
・SAP® Business Planning
and Consolidation

デジタル
製造

データサイエンス
/AI

・数理最適化、予知・予測

デジタルツイン

・操業・設備・エネルギーの
可視化と意思決定支援

原価管理

・J-CCOREs®

調達
購買

製造業向け

・J-PROCURE®

Web購買

・Enterprise Commerce
・J-Commerce@SaaS®

食品ソリューション

商品情報統合
データベース

・Mercurius®

配合・食品法規
マネージメント

・Quebel®

クラウドサービス

・MerQurius Net®
原料規格書サービス
・Mercurius クラウド®
・MerQurius® クラウド
・AI校正アシスタント P2Ai

MerQurius
エントリーモデル

・MerQurius®
Entry Edition

DX共創

・デジタルワークプレイスソリューション(業務プロセスのデジタル化による働き方改革支援)
・デジタル製造ソリューション(操業・設備・エネルギーデータの利活用による生産性向上)
・プラットフォーム構築サポート

ERP ソリューション

・SAP® S/4HANA
・Microsoft Dynamics 365

+

SIDEROS®
Template シリーズ

業務ソリューション

BI

・SAP® BusinessObjects™
・SAP® Analytics Cloud
・KPIMart®
・Power BI
・Tableau®

SFA/CRM

企業間コラボレーション

・Salesforce®

RPA

・UiPath®

HRM

・POSITIVE®
・STAFFBRAIN®
・J-Forpe®
・SKILL NOTE®

電子帳票

・FiBridge® II
・FileVolante®
・DataDelivery®

インフラソリューション

基盤/クラウド

・JGranz® シリーズ

システム連携

EAI
EC/EDI

・IBM® Sterling B2B Integrator
・IBM® Sterling Gentran
・ACMSシリーズ

データ連携

・IBM® Connect:Direct

共通

あらゆる業種・業態のお客様のシステムインテグレーション、コンサルティングを展開

BUSINESS DOMAIN 事業領域

当社および当社グループは、情報システムの企画、設計、開発、保守を行うシステムインテグレーション(SI)に加え、自社プロダクトや特徴あるアライアンスソリューションを活用したシステムの構築、および業務システムを支えるITインフラソリューションを事業領域としています。

- ・ソリューション・プロダクト事業
自社開発プロダクトやアライアンスソリューションを適用したSI
- ・ビジネスシステム事業
お客様の多様な業務ニーズに対応した、各業種・分野の業務システムSI
- ・鉄鋼業界向け事業
JFEスチール株式会社及び同グループ会社向けの業務システムSI
- ・基盤サービス事業
情報通信基盤の構築、運用およびそれらを利用したITインフラソリューションの提供
- ・DX事業
鉄鋼業界向けをはじめとする各事業分野と連携したDXビジネスの推進

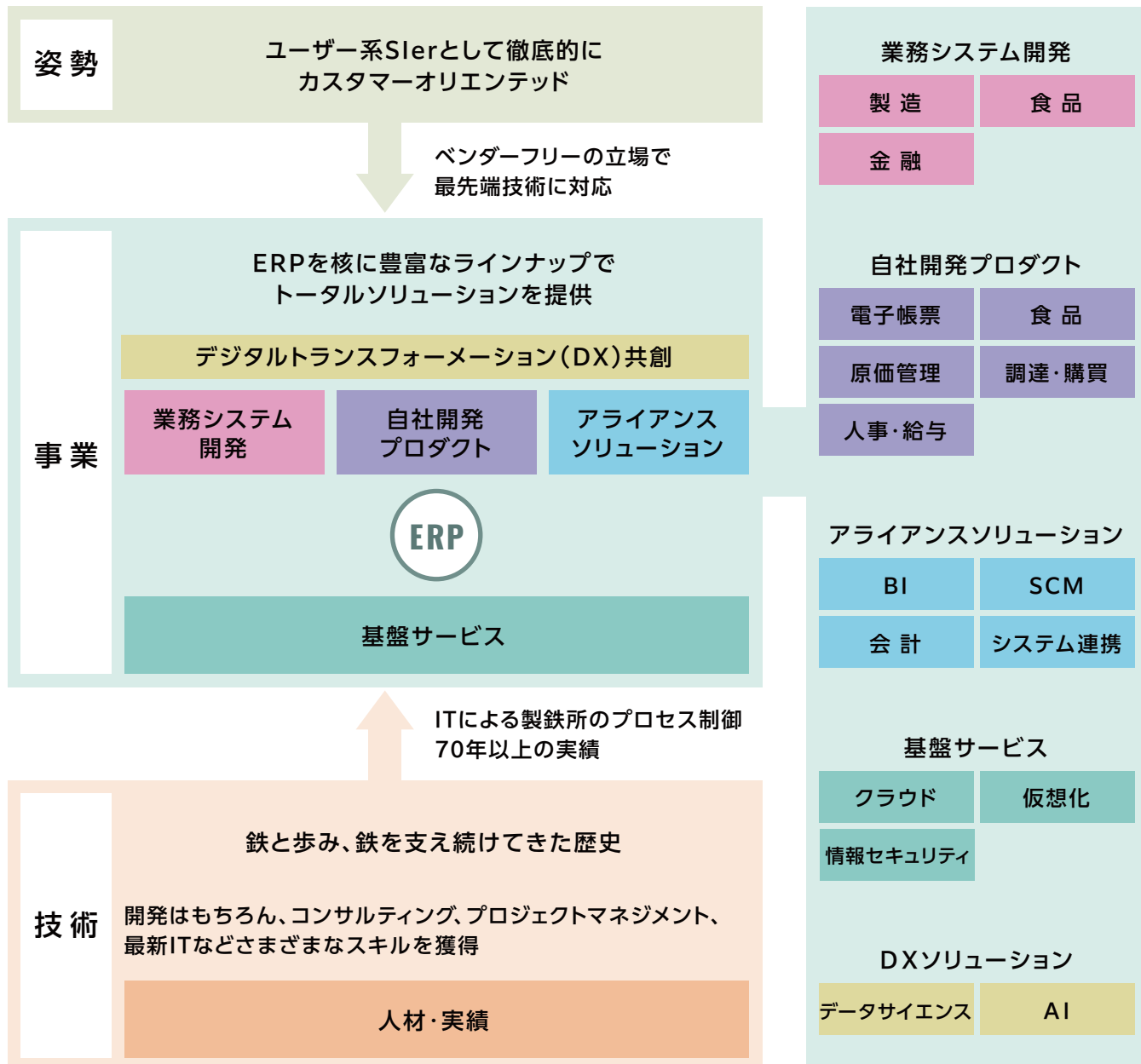

事業拠点

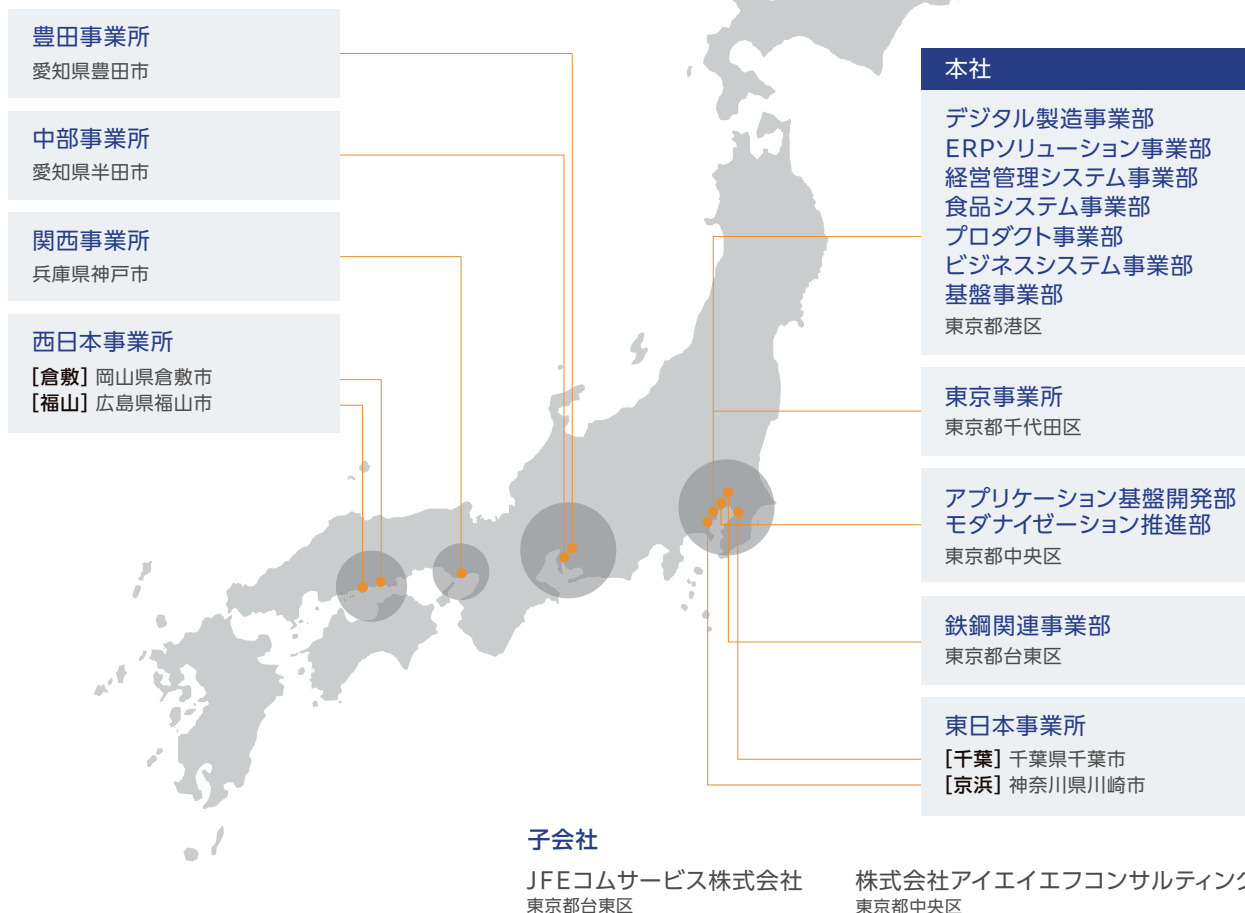

事業拠点一覧

本社	〒105-0023 東京都港区芝浦1丁目2番3号(シーバンスS館 受付18F)	TEL(代表) : 03-5418-2400
東京事業所	〒100-0011 東京都千代田区内幸町2丁目2番3号 日比谷国際ビル(JFEスチール本社内)	TEL : 03-3597-3767
アプリケーション基盤開発部	〒104-0045 東京都中央区築地4丁目1番17号(銀座大野ビル7F)	TEL : 03-3549-0633
モダナイゼーション推進部	〒104-0045 東京都中央区築地4丁目1番17号(銀座大野ビル7F)	TEL : 03-3549-0633
鉄鋼関連事業部	〒111-0051 東京都台東区蔵前2丁目17番4号(JFE蔵前ビル6F)	TEL : 03-5822-6350
東日本事業所(千葉)	〒260-0835 千葉県千葉市中央区川崎町1番地(JFEスチール東日本製鉄所内)	TEL : 043-262-2686
東日本事業所(京浜)	〒210-0855 神奈川県川崎市川崎区南渡田町1番1号(京浜ビル4F)	TEL : 044-322-6632
豊田事業所	〒471-0026 愛知県豊田市若宮町2丁目31番地(カーニープレイス豊田8F)	TEL : 0565-31-3533
中部事業所	〒475-8611 愛知県半田市川崎町1丁目1番地(JFEスチール知多製造所内)	TEL : 0569-24-2230
関西事業所	〒651-0083 兵庫県神戸市中央区浜辺通5丁目1番14号(神戸商工貿易センタービル9F)	TEL : 078-232-5755
西日本事業所(倉敷)	〒712-8514 岡山県倉敷市水島川崎通1丁目(JFEスチール西日本製鉄所内)	TEL : 086-447-4343
西日本事業所(福山)	〒721-0931 広島県福山市鋼管町1番地(JFEスチール西日本製鉄所内)	TEL : 084-943-1422



JFE システムズ 株式会社



<https://www.jfe-systems.com/>



企業情報

社名 JFEシステムズ株式会社 (JFE Systems, Inc.)
設立 1983年9月1日
資本金 13.9億円
売上高 連結：620億円 (2023年度)
従業員数 連結：1,864人 / 単体：1,529人 (2024年3月31日現在)
上場取引所 東京証券取引所 スタンダード市場 (証券コード:4832)
本社 東京都港区
主要株主 JFEスチール株式会社 (65.16%)
事業内容 情報システムの企画、設計、開発、運用、保守など

- 鉄鋼事業
主にJFEスチール株式会社および同グループ会社向けの業務システムSI
- ソリューション・プロダクト事業
自社開発プロダクトやアライアンスソリューションを適用したSI
- 基盤サービス事業
情報通信基盤の構築、運用およびそれらを利用したITインフラソリューションの提供
- DX事業
鉄鋼業界向けをはじめとする各事業分野と連携した DX ビジネスの推進
- ビジネスシステム事業
お客様の多様な業務ニーズに対応した、各業種・分野の業務システムSI

連結子会社 JFEコムサービス株式会社、株式会社アイエイエフコンサルティング

沿革

- 1983年 9月 川鉄システム開発 (現JFEシステムズ) 株式会社設立
- 1986年 4月 川崎製鉄 (現JFEスチール) 株式会社の本社システム部門を統合
- 1988年 10月 川崎製鉄 (現JFEスチール) 株式会社の製鉄所システム部門を統合
- 1994年 10月 川崎製鉄 (現JFEスチール) 株式会社のシステムエレクトロニクス事業部 (情報通信事業、電子機器事業) を統合、同時に社名を川鉄情報システム株式会社に変更
- 1998年 10月 プライバシーマークの認証取得
- 2000年 3月 ISO9001の認証取得
- 2001年 3月 東京証券取引所 市場第二部上場
- 2002年 4月 川商インフォメーション・テクノロジー (現JFEコムサービス) 株式会社を子会社化
- 2004年 12月 社名をJFEシステムズ株式会社に変更
- 2011年 4月 株式会社エクサからJFEスチール株式会社およびJFEグループ会社向けアプリケーション開発・保守事業を承継
- 2019年 4月 株式会社アイエイエフコンサルティングを子会社化
- 2022年 4月 東京証券取引所市場再編により、スタンダード市場へ移行

経営体制

取締役

代表取締役社長 大木 哲夫
 取締役 國安 誠
 取締役 下田 純
 取締役 笹井 一志
 取締役 (非常勤) 竹田 年朗
 取締役 (非常勤) 保々 雅世

監査役

監査役 松井 毅浩
 監査役 (非常勤) 我妻由佳子
 監査役 (非常勤) 江里 健哉

執行役員

CEO 大木 哲夫	執行役員 田村 哲哉
常務執行役員 國安 誠	執行役員 坂上八州起
常務執行役員 下田 純	執行役員 三澤 義博
常務執行役員 笹井 一志	執行役員 堀部 寛貴
常務執行役員 森本 哲也	執行役員 渡邊 崇
常務執行役員 生田 淳	執行役員 矢崎 雄大
常務執行役員 新井 幸雄	執行役員 柴田 卓
常務執行役員 森 弘之	
常務執行役員 中山 俊夫	
常務執行役員 仲村 基志	

業績 (連結)

売上高

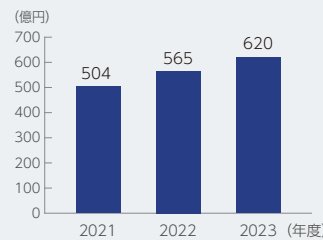

経常利益

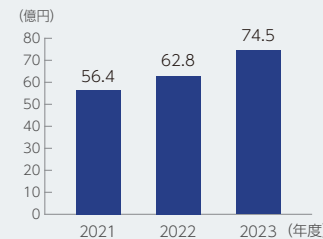

組織図



本社

〒105-0023

東京都港区芝浦1丁目2番3号(シーバンス館 受付18F) TEL(代表) : 03-5418-2400

デジタル製造事業部	TEL : 03-5418-2436
ERPソリューション事業部	TEL : 03-5418-2436
経営管理システム事業部	TEL : 03-5418-2362
食品システム事業部	TEL : 03-5418-2375
プロダクト事業部	TEL : 03-5418-2377
ビジネスシステム事業部	TEL : 03-5418-2439
基盤事業部	TEL : 03-5418-2340

事業拠点

本社	〒105-0023	東京都港区芝浦1丁目2番3号(シーバンス館 受付18F)	TEL(代表) : 03-5418-2400
東京事業所	〒100-0011	東京都千代田区内幸町2丁目2番3号 日比谷国際ビル(JFEスチール本社内)	TEL : 03-3597-3767
アプリケーション基盤開発部	〒104-0045	東京都中央区築地4丁目1番17号(銀座大野ビル7F)	TEL : 03-3549-0633
モダナイゼーション推進部	〒104-0045	東京都中央区築地4丁目1番17号(銀座大野ビル7F)	TEL : 03-3549-0633
鉄鋼関連事業部	〒111-0051	東京都台東区蔵前2丁目17番4号(JFE蔵前ビル6F)	TEL : 03-5822-6350
東日本事業所(千葉)	〒260-0835	千葉県千葉市中央区川崎町1番地(JFEスチール東日本製鉄所内)	TEL : 043-262-2686
東日本事業所(京浜)	〒210-0855	神奈川県川崎市川崎区南渡田町1番1号(京浜ビル4F)	TEL : 044-322-6632
豊田事業所	〒471-0026	愛知県豊田市若宮町2丁目31番地(カーニープレイス豊田8F)	TEL : 0565-31-3533
中部事業所	〒475-8611	愛知県半田市川崎町1丁目1番地(JFEスチール知多製造所内)	TEL : 0569-24-2230
関西事業所	〒651-0083	兵庫県神戸市中央区浜辺通5丁目1番14号(神戸商工貿易センタービル9F)	TEL : 078-232-5755
西日本事業所(倉敷)	〒712-8514	岡山県倉敷市水島川崎通1丁目(JFEスチール西日本製鉄所内)	TEL : 086-447-4343
西日本事業所(福山)	〒721-0931	広島県福山市鋼管町1番地(JFEスチール西日本製鉄所内)	TEL : 084-943-1422